¿CUÁNTO TIEMPO TOMA AL MEDIO AMBIENTE DEGRADAR LOS SIGUIENTES MATERIALES?

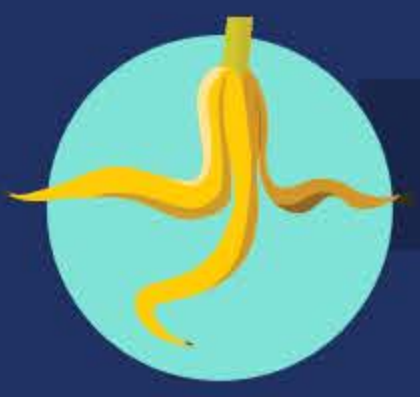

CÁSCARA DE FRUTA

2 SEMANAS

PAPEL

1 AÑO

BOLSA DE PLÁSTICO

150 AÑOS

LATA

450 AÑOS

BATERÍAS

1,000 AÑOS

La Facultad de Química

Cuenta con la carrera **Química e Ingeniería en Materiales**, de la cual sus egresados serán capaces de solucionar los problemas ambientales derivados por los diferentes materiales.

PONTE PUMA

PONTE EL CUBREBOCAS

QUIMICA.UNAM.MX